

PROGRAMA DE VIGILANCIA EPIDEMIOLÓGICA FITOSANITARIA

Estado de Coahuila

Informe de Actividades correspondiente a abril de 2019

16

PLAGAS VIGILADAS

CONFORME A LA NIMF 6

- **Chinche marmolada** (*Halyomorpha halys*)
- **Complejos escarabajos ambrosiales**
- **Gusano de la mazorca** (*Helicoverpa armigera*)
- **Gusano oriental de la hoja** (*Spodoptera litura*)
- **Palomilla del nopal** (*Cactoblastis cactorum*)
- **Palomilla del tomate** (*Tuta absoluta*)
- **Palomilla europea de la vid** (*Lobesia botrana*)
- **Palomilla marrón de la manzana** (*Epiphyas postvittana*)
- **Palomilla oriental de la fruta** (*Grapholita molesta*)
- **Plagas cuarentenarias de la vid**
- **Roya negra del tallo del trigo** (*Puccinia graminis f. sp. tritici*) raza Ug99
- **Tortricido anaranjado** (*Argyrotaenia franciscana*)
- **Vigilancia pasiva**

16

MUNICIPIOS



83

LOCALIDADES

5,904

REGISTROS EN TIEMPO REAL

COBERTURA CON ESTRATEGIAS DE VIGILANCIA

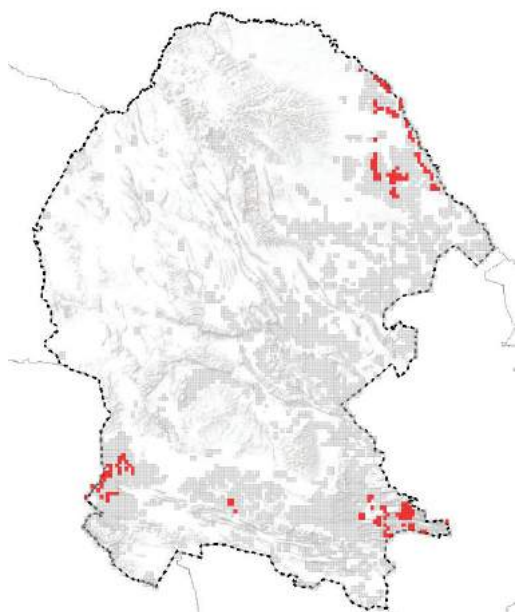

310 TRAMPAS

8 PARCELAS CENTINELAS

PRINCIPALES CULTIVOS PROTEGIDOS

MAÍZ

MANZANO

TOMATE

NOPAL

CITRICOS

UVA



ACTIVIDADES



ACTIVIDAD	PROGRAMADO AL MES	REALIZADO AL MES	% DE AVANCE
REVISIONES EN RUTAS DE TRAMPEO	5141	5141	100
REVISIONES EN PARCELAS CENTINELA	32	32	100
SITIOS EXPLORADOS	190	240	126
HECTAREAS EXPLORADAS	205	216.63	105.67



273,859 HA

SUPERFICIE CULTIVADA



\$7,746,771,443.00

VALOR DE LA PRODUCCIÓN

RESULTADO DE LA VIGILANCIA AL MES

0

MUESTRAS INGRESADAS

a Diagnostico Fitosanitario en el Centro Nacional de Referencia Fitosanitaria

NO SE HAN ENCONTRADO SÍNTOMAS O SIGNOS

DE PLAGAS BAJO VIGILANCIA